Casa en Cd. Chapultepec

Cuernavaca, Morelos.

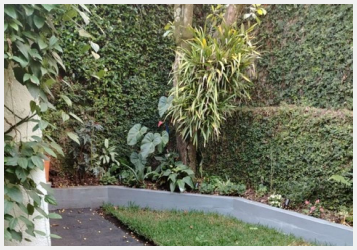

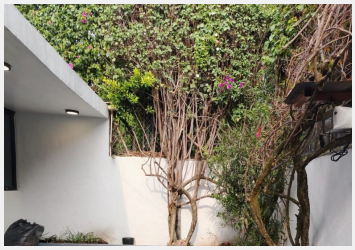
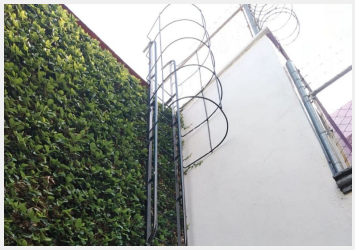

se vende casa sola en ciudad Chapultepec en Cuernavaca, Morelos,
172MC y 163MT $ 3.300.000.00
Sala y comedor, cocina equipada, área de lavado garage para tres autos.
3 recámaras y un estudio 2 baños y medio
Recibimos créditos y recursos propios, contáctenos cuanto antes
El valor no incluye gastos de escrituracion , ni impuestos y puede cambiar sin previo aviso.

Vigilancia:	No	Terreno:	162.00 m²

Construcción:	172.00 m²	Niveles:	2
Sala:	Si	Comedor:	Si
Recámaras:	3	Baños:	2 ½
Closets:	Si tiene	Cocina:	Equipada
Gas estacionario:	Si	Cisterna:	Si
Jardín:	Pequeño	Agua potable:	Si