Casa en Paraiso Country Club

Emiliano Zapata, Morelos.

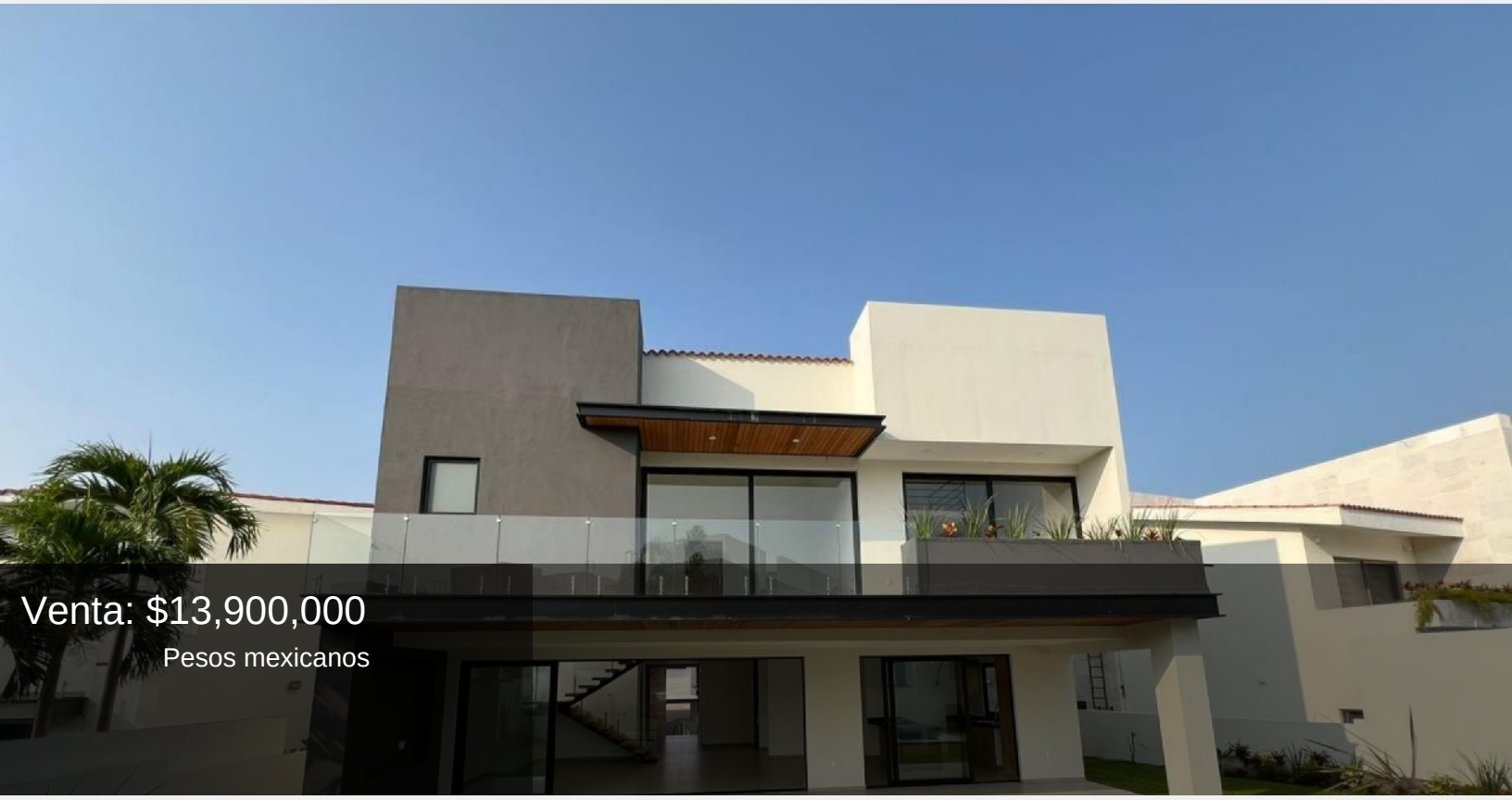

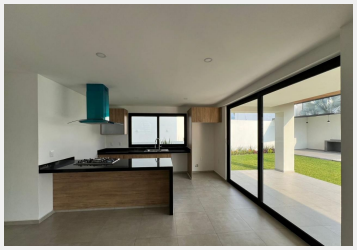

Excelente residencia para estrenar en Paraiso Country Club.
$ 13,900,000.00
526MT2 y 466MC2
Planta Baja:
Recibidor con closet
Sala y comedor con aire acondicionado, cocina equipada, cuanto alacena cuarto de tendido, terraza, 200 metros de jardín para área de alberca equipada con jacuzzi y climatizada con bomba de calor, baño completo para área de alberca, terraza con asador, 2 cisternas de 10,000 c/u (1 potable y otra de aguas residuales) sistema de riego por aspersión, celdas solares, sótano cuarto de servicio con baño completo, área de lavandería, bodega amplia, cochera 3 autos.
Planta Alta:
1 recámara principal con tina de hidromasaje y walking closet, aire acondionado, terraza.
2 recámaras secundarias con baño completo y closet, aires acondicionados, terraza.
1 recámara con baño completo walking closet y aire acondicionado
Family room.

Cerca de Autopista del sol para su fácil acceso, walmart, chedraui, tiendas varias, transporte, gasolineras, bancos, etc.
El valor no incluye gastos de escrituración ni de impuestos y puede varias sin previo aviso.
Contáctenos cuanto antes y con gusto se la mostramos previa cita!!!

Estilo:	Minimalista	Vigilancia:	Si
Terreno:	526.00 m²	Construcción:	466.00 m²
Niveles:	3	Edad del inmueble:	Nueva
Estado de conservación:	Excelente	Sala:	Si
Comedor:	Si	Recámaras:	5
Baños:	6	Closets:	Si tiene
Gas estacionario:	Si	Cuarto de servicio:	Con baño
Cisterna:	2	Estacionamiento:	3 autos
Jardín:	Grande	Alberca:	Alberca con jacuzzi y bomba de calor