Departamento en 8 Mint Centro Jiutepec

Jiutepec, Morelos.

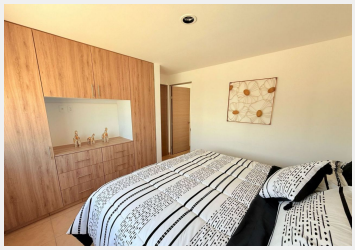

Departamentos nuevos muy cerca del centro de Jiutepec desde 65 m² hasta 87 m², dependiendo los metros es su valor, conócelos cuanto antes.
El precio va de acuerdo al piso y los metros de construcción que tenga el departamento.
El valor va desde 1.585,000 Hasta, 1, 850.000
Cuentan con sala y comedor, cocina equipada, tres baños, completos, etc. garage para 2 autos.
Recibimos créditos de Infonavit bancarios y Recursos Propios, al igual que FOVISSSTE
El valor no incluye gastos de escrituración ni de impuestos y puede cambiar sin previo aviso

Edad del inmueble:	Nueva	Recámaras:	3
Baños:	3	Closets:	Si tiene
Cisterna:	Común	Estacionamiento:	2 autos
Tráfico:	Regular		