Casa en Unidad Morelos

Xochitepec, Morelos.

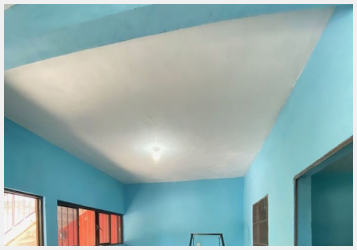

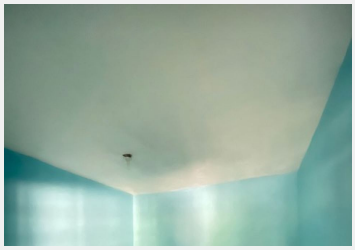
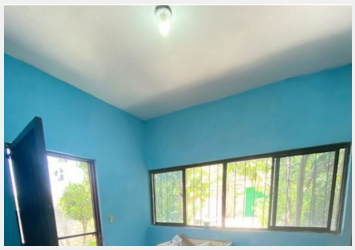

CASA SOLA EN LA COL. MORELOS EN XOCHITEPEC
CASA DE UNA PLANTA CON MUCHOS ARBOLES FRUTALES, MANGOS, PLÁTANOS, AGUACATES, LIMONES Y GARAJE 2 AUTOS
ESTANCIA, 2 RECÁMARAS Y 2 BAÑOS COMPLETOS, ÁREA DE LAVADO
CESION DE DERECHOS, RECURSOS PROPIOS SOLAMENTE
CONTÁCTENOS CUANTO ANTES Y SE LA MOSTRAMOS

Estilo:	Contemporaneo	Vigilancia:	No
Terreno:	300.00 m²	Construcción:	140.00 m²

Niveles:	1	Estado de conservación:	Bueno
Sala:	Si	Comedor:	Si
Recámaras:	2	Baños:	2
Closets:	No tiene	Cocina:	Básica
Gas estacionario:	Cilindro	Cisterna:	Si
Estacionamiento:	2 autos	Jardín:	Grande
Agua potable:	Si		