Casa en Abraham Zepeda

Cuernavaca, Morelos.

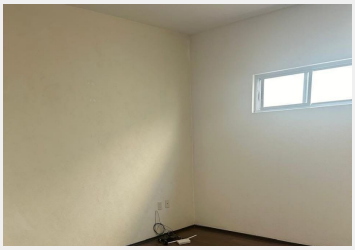

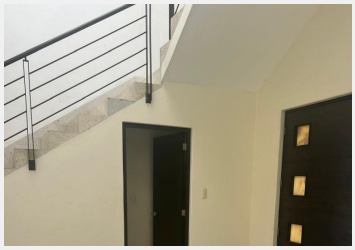

SE RENTO DICIEMBRE 2024

SE VENDE O RENTA CASA EN ABRAHAM ZEPEDA EN $ 5,000.000.00 O RENTA EN $ 35,000.00
424MT 273MC
Sala y Comedor, cocina equipada, medio baño una recámara con salida a 2 nivel, baño completo con vestidor pequeño y jardín interior.
Segundo Nivel 2 recámaras con closet un estudio y baño completo.
Jardín amplio con cascada, gas estacionario, bodega, estacionamiento 3 autos, portón eléctrico
Cuarto servicio con baño completo y área de lavado
Requisitos renta con póliza jurícia forzosa
El valor no incluye gastos de escrituración y puede cambiarse sin previo aviso!!!
Contáctenos cuanto antes!!!

Estilo:	Minimalista	Vigilancia:	Portero electrico
Terreno:	424.00 m²	Construcción:	273.00 m²
Edad del inmueble:	15 años	Estado de conservación:	Bueno
Sala:	Si	Comedor:	Si
Recámaras:	3 rec??maras y estudio y cuarto t.v.	Baños:	4
Closets:	Si tiene	Cocina:	Equipada
Gas estacionario:	Si	Cuarto de servicio:	Con baño
Cisterna:	Si	Estacionamiento:	3 autos
Jardín:	Pequeño	Agua potable:	Si