Local Comercial en Lomas de la Selva

Cuernavaca, Morelos.

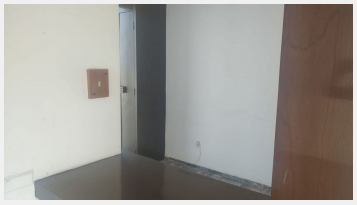

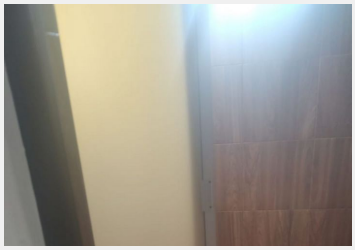

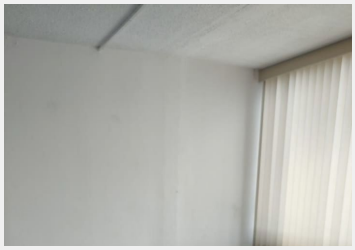

SE RENTAN DOS DEPARTAMENTOS MUY AMPLIOS PARA OFICINAS, CONSULTORIOS ETC, EN DIFERENTE NIVEL CON ELEVADOR EN EL EDIFICIO EDIRAN EN LOMAS DE LA SELVA
SE LES OTORGA 15 DIAS DE GRACIA CORTA TEMPORADA
SEGURIDAD Y VIGILANCIA 24 HORAS
SALA DE RECEPCION 4 OFICINAS, 2 BAÑOS,
RENTA $ 12,500.00 MAS IVA MAS 675.00 PARA MANTENIMIENTO DE LIMPIEZA
IDEALES PARA CONSULTORIOS, OFICINAS ETC.
REQUISITOS POLIZA JURÍDICA
SI REQUIERE FACTURA ES MAS IVA
CONTÁCTENOS Y SE LOS MOSTRAMOS, PREVIA CITA

Construcción:	120.00 m²	Estado de conservación:	Bueno
Tráfico:	Regular		