Condominio en Lomas de Cortés

Cuernavaca, Morelos.

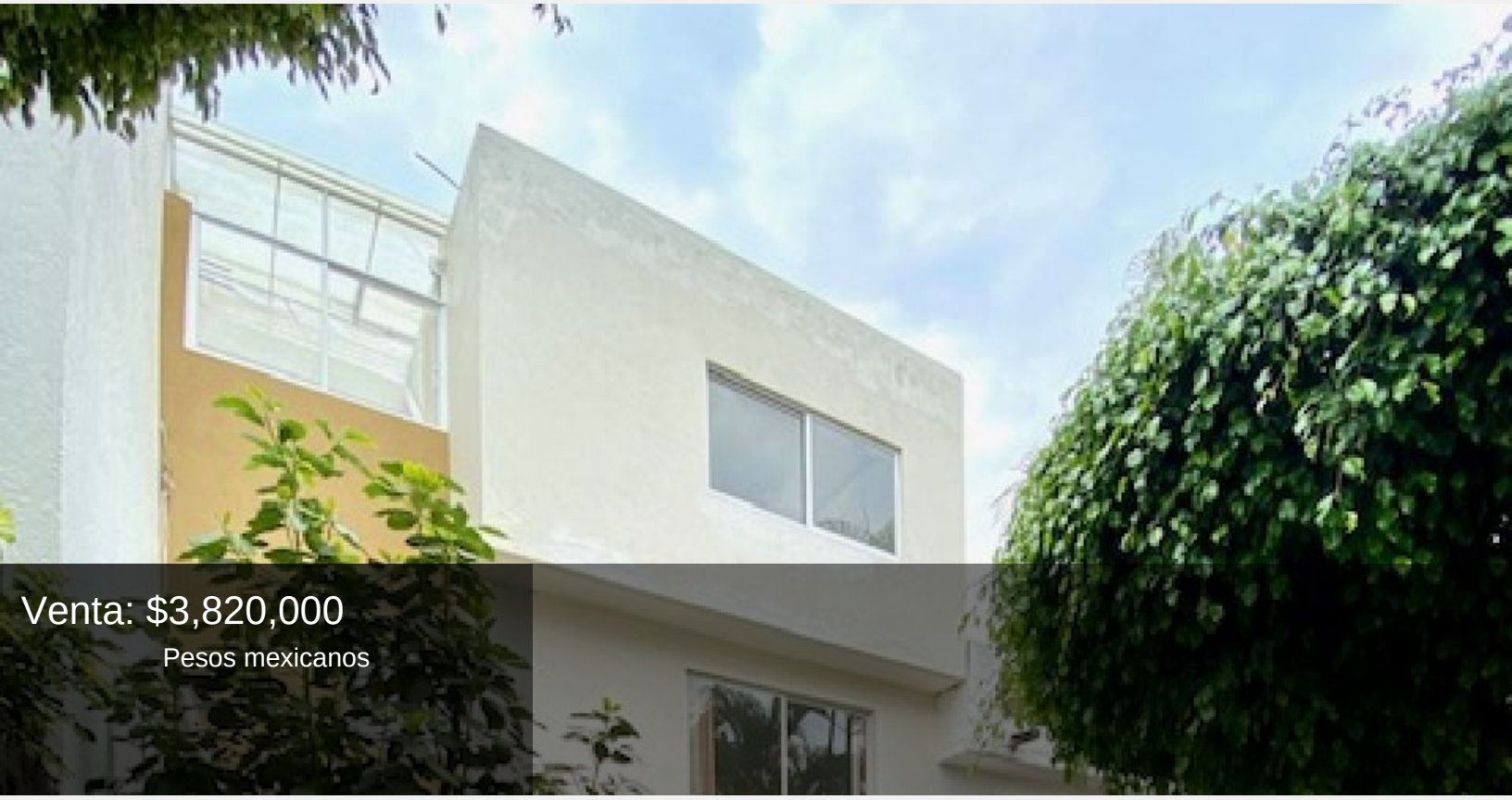

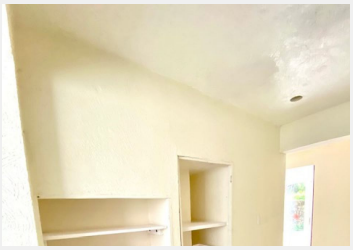

CASA EN CONDOMINIO DE 4 CASAS CON ALBERCA COMUN Y ÁREA DE TERRAZA TECHADA COMPLETAMENTE REMODELADA

SE LE ACABA DE HACER UN ESTIMADO DE VALOR Y SALIO $ 3,900,000.00 NOSOTROS LA PROMOVEREMOS EN $ 3.820.000 Y SE PUEDEN ESCUCHAR OFERTAS!!!
120T Y 210MC
GARAGE PARA 2 AUTOS
SE BAJAN ALGUNOS ESCALONES PARA LLEGAR A LA CASA
PLANTA BAJA:
ENTRANDO TIENE UN PATIO DE BUEN TAMAÑO, SALA Y COMEDOR MUY AMPLIOS, LA COCINA EQUIPADA ,UN PEQUEÑO PATIO TRASERO Y MEDIO BAÑO, LE FALTAN ALGUNOS DETALLES POR TERMINAR, MÍNIMOS
SEGUNDO NIVEL:
UN ESTUDIO Y UNA PEQUEÑA OFICINA O BODEGA, 2 RECAMARAS CON CLOSET CADA UNA CON BAÑO COMPLETO.

TERCER NIVEL
RECAMARA PRINCIPAL MUY AMPLIA CON BAÑO COMPLETO Y VESTIDOR Y ÁREA DE LAVADO AMPLIO PARTE TECHADA
CONTACTENOS CUANTO ANTES YA QUE ESTA MUY BONITA, PREVIA CITA
EL VALOR NO INCLUYE GASTOS DE ESCRITURACIÓN NI IMPUESTOS Y PUEDE CAMBIAR SIN PREVIO AVIS0!!!

Estilo:	Contemporaneo	Vigilancia:	Si
Terreno:	120.00 m²	Construcción:	210.00 m²
Estado de conservación:	Bueno	Sala:	Si
Comedor:	Si	Closets:	Si tiene
Cisterna:	Si	Estacionamiento:	2 autos
Alberca:	Alberca común	Agua potable:	Si