Casa en Cerca Centro

Yautepec, Morelos.

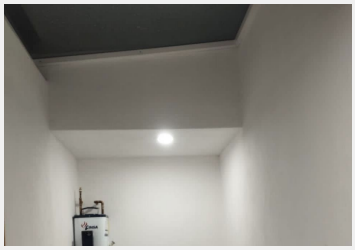

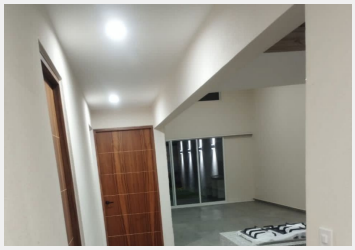

HERMOSA PRIVADA DE 15 CASAS SOLAS 3 MODELOS DIFERENTES EN ZONA PRIVILEGIADA DE MORELOS POR SU EXCELENTE CLIMA, DISEÑADAS EN CONCEPTO MINIMALISTA: (YAUTEPEC, MORELOS)MAS CERCA DE LA CDMX

. CASETA VIGILANCIA
. PORTÓN AUTOMÁTICO
. CERCA ELECTRÍFICADA
. CISTERNA INDIVIDUAL
. CIRCUITO CERRADO DE CÁMARAS EN ÁREA PERIMETRAL Y ESTACIONAMIENTO VISITAS
. CASAS TOTALMENTE TERMINADAS
. TANQUE ESTACIONARIO
. CLOSETS
. CANCELES DE BAÑO

CASA DE UN NIVEL:
2 ESTACIONAMIENTOS, RECÁMARA SECUNDARIA CON BAÑO COMPLETO,. RECÁMARA PRINCIPAL CON BAÑO COMPLETO, TERRAZA CON ASADOR.

SALA Y COMEDOR, RECÁMARA BAÑO COMPLETO, PATIO DE SERVICIO, COCINA EQUIPADA, JARDÍN INTERIOR Y Y ALBERCA CON CASCADA
VALOR DESDE $3.910.000 HASTA $ 4.360.000
DE UN NIVEL, 2 NIVELES Y TRES NIVELES CON ROOF GARDEN
APARTADO CON $ 50.000.00 CON ENGANCHE DEL 20% DEL VALOR!!!
EL VALOR NO INCLUYE GASTOS DE ESCRITURACIÓN NI IMPUESTOS Y PUEDE CAMBIAR SIN PREVIO AVISO!!! CONTACTENOS CUANTO ANTES!!!

Estilo:	Minimalista	Vigilancia:	Si
Terreno:	182.00 m²	Construcción:	282.00 m²
Niveles:	2	Edad del inmueble:	Nueva
Estado de conservación:	Excelente	Sala:	Si
Comedor:	Si	Recámaras:	3
Baños:	3	Closets:	Si tiene
Cocina:	Equipada	Cisterna:	Individual
Estacionamiento:	2 autos	Jardín:	Si
Alberca:	Si	Agua potable:	Si