Casa en Paraiso Country Club

Emiliano Zapata, Morelos.

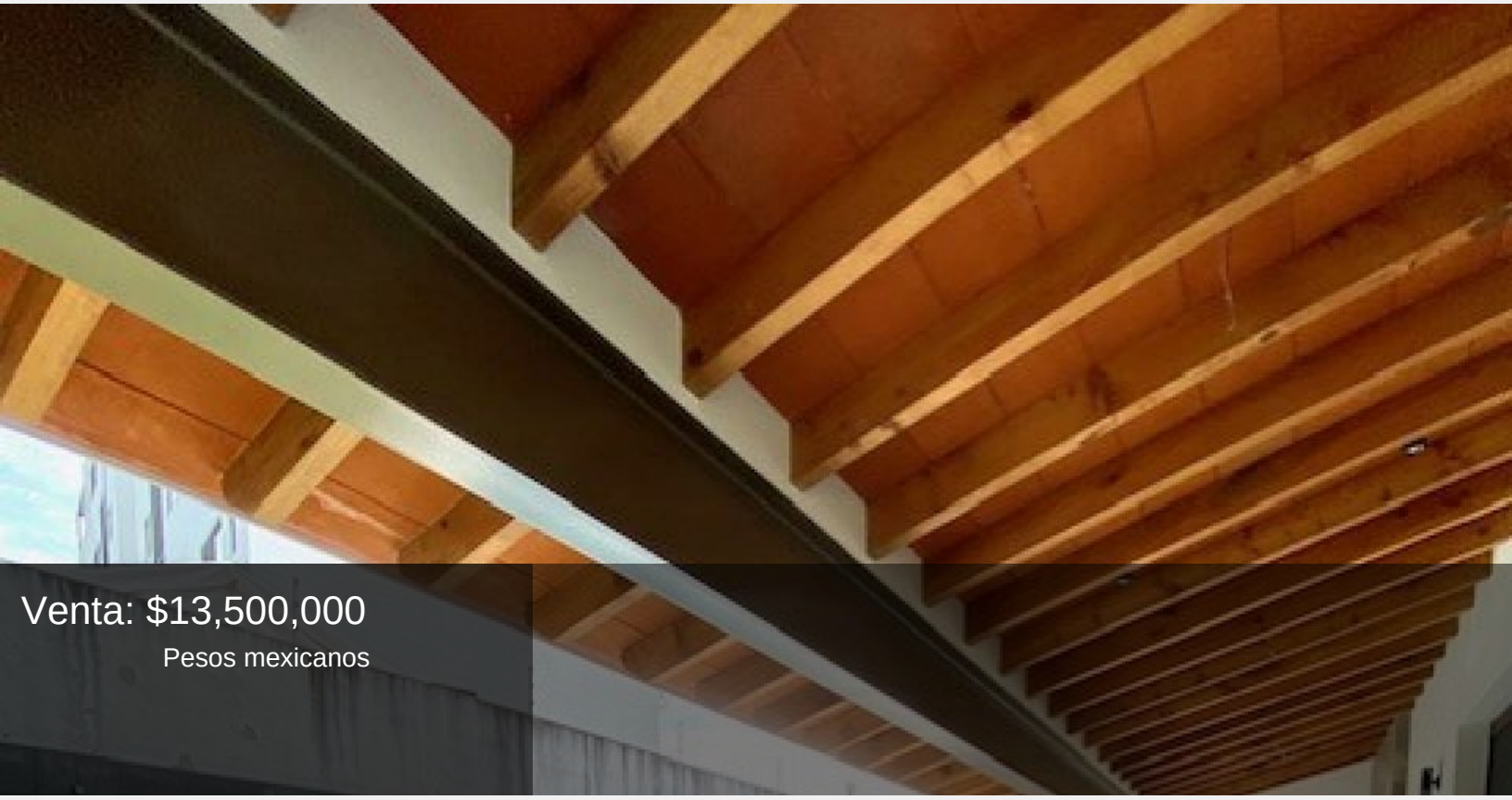

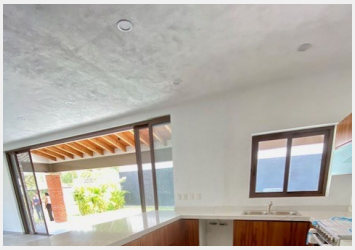

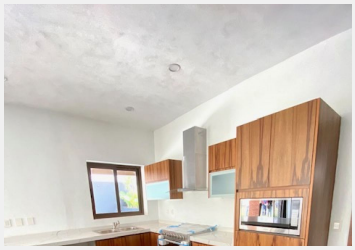

VENTA DE CASA EN EL MUNICIPIO DE EMILIANO ZAPATA EN CONTRY CLUB PARAISO!!!
PRECIO DE OFERTA 13.500.000 ANTES 14.900.000...SE ENTREGA ASI COMO ESTA!!!
502MT MAS 622 DE PASO DE JARDIN ADJUNTO 424MC
PLANTA BAJA:
RECIBIDOR, SALA Y COMEDOR, COCINA EQUIPADA, ÁREA DE LAVADO CON CALENTADOR DE PASO INDUSTRIAL POR SAUNA, CUARTO DE SERVICIO CON BAÑO COMPLETO CON SALIDA INDEPENDIENTE.
UNA TERRAZA MUY AMPLIA TECHADA CON ALBERCA CLIMATIZADA CON BOMBA DE CALOR, ASADOR, ADJUNTO UN JARDIN DE 622 METROS QUE LO PUEDE OCUPAR SOLAMENTE ESA CASA SOLO CERRANDO PARA LA CALLE CON MACETAS.
SE ENTREGARA CON PASTO Y RIEGO CON ASPERSION
UNA RECÁMARA CON BAÑO COMPLETO Y MEDIO BAÑO DE VISITAS
PLANTA ALTA
RECAMARA MASTER CON ESTUDIO, EN LA PARTE TRASERA LLEVARA EL WALKING CLOSET, BAÑO COMPLETO CON DOS LAVABOS Y TENDRA SAUNA.

TENDRA AIRES ACONDICIONADOS
YA ESTA A UN 90% DE TERMINARSE APROVECHE PRECIO DE PREVENTA!!!
CLUB DE GOLF
EL VALOR NO INCLUYE GASTOS DE ESCRITURACIÓN, NI IMPUESTOS Y PUEDE CAMBIAR SIN PREVIO AVISO!!!

Estilo:	Minimalista	Vigilancia:	Si
Terreno:	502.00 m²	Construcción:	424.00 m²
Niveles:	2	Edad del inmueble:	Nueva
Estado de conservación:	Excelente	Sala:	Si
Comedor:	Si	Recámaras:	3
Baños:	4 ½	Closets:	Si tiene
Cocina:	Equipada	Gas estacionario:	Si
Cuarto de servicio:	Con baño	Cisterna:	Si
Estacionamiento:	3 autos	Jardín:	Grande
Alberca:	Equipada	Agua potable:	Si
Clima instalado:	Aire acondicionado	Tráfico:	Mínimo