Departamento en Unidad de Morelos

Cuernavaca, Morelos.

Renta: $4,500

Pesos mexicanos

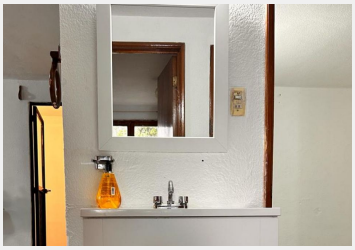

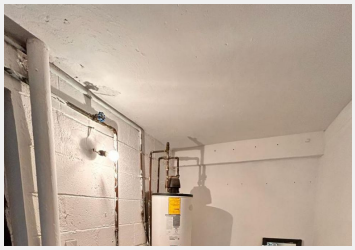

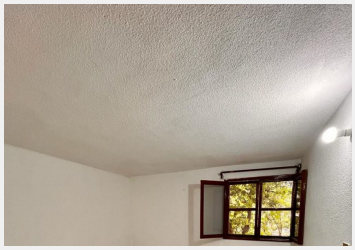

RENTO DEPARTAMENTO EN CUERNAVACA EN PRIMER PISO

$ 4.500.00

EL DEPARTAMENTO SE ENCUENTRA EN PRIMER PISO
CON UNA ESTANCIA MUY AMPLIA, COCINA EQUIPADA, ÁREA DE LAVADO. 3 RECÁMARAS DOS CON CLOSET EN MUY BUEN ESTADO.
NO TIENE ESTACIONAMIENTO
REQUISITOS CON POLIZA JURIDICA FORZOSA
NO CUENTA CON ESTACIONAMIENTO
CERCA DE AVERANDA, COMERCIAL MEXICANA, LIVERPOOL, COLEGIOS, RUTAS ETC.
EL VALOR PUEDE CAMBIAR SIN PREVIO AVISO!!!

Terreno:	82.00 m²	Recámaras:	3
Baños:	1		