Condominio en Lomas de la Selva

Cuernavaca, Morelos.

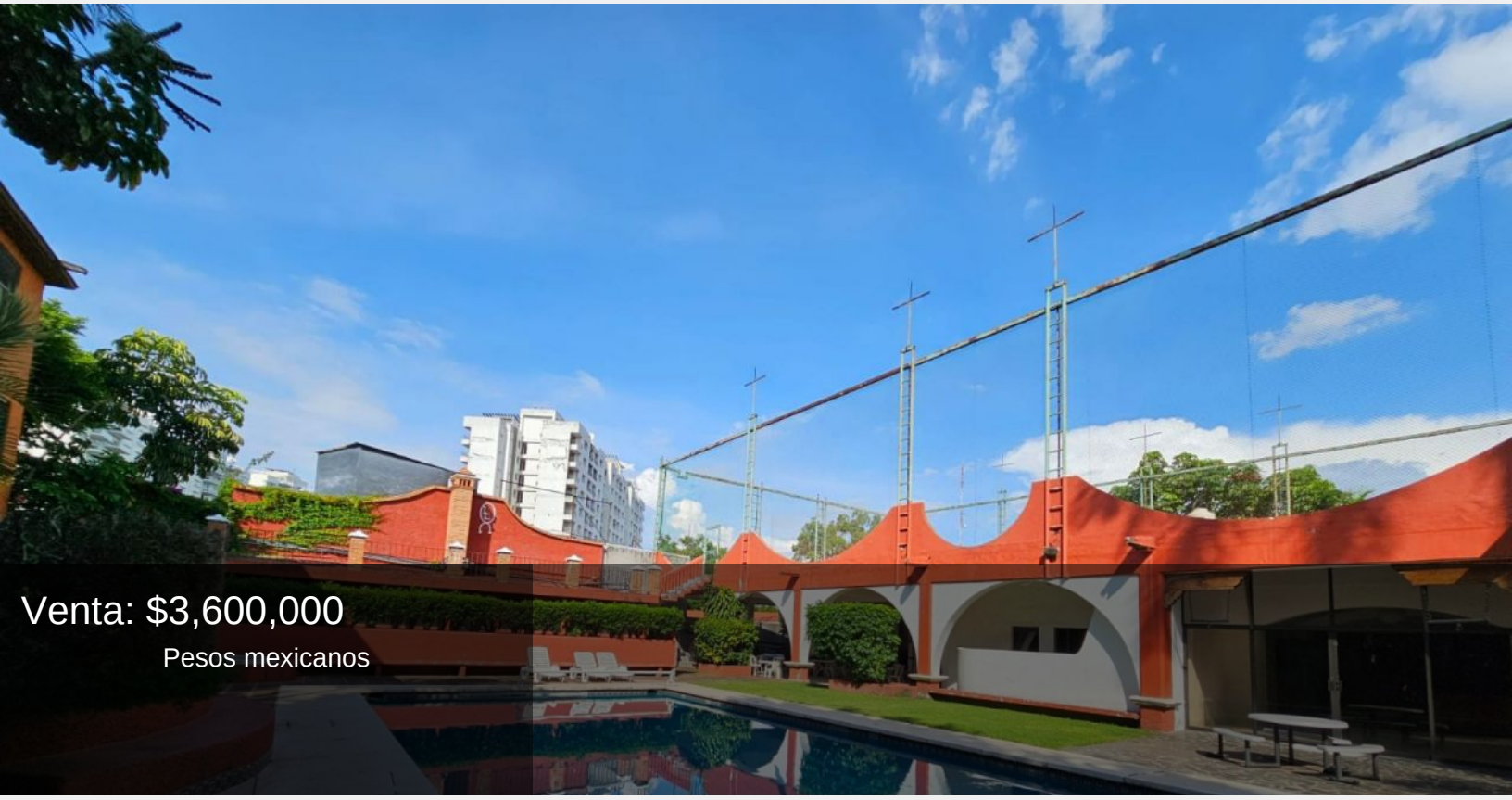

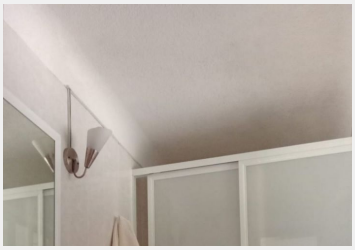

Casa en condominio en Lomas de la Selva, en el corazón de Cuernavaca, a unos pasos de Costco y Plaza Cuernavaca.
456MT y 311MC $ 3.600.000
En un entorno arbolado, el Condominio cuenta con áreas comunes como alberca, casa club para eventos, cancha de tenis, vapor, estacionamiento para visitas y vig. las 24 horas.
Planta baja:
La casa cuenta con sala y comedor con excelente amplitud, cocina equipada, 4 lugares de estacionamiento y amplia bodega, un medio baño, área de servicio y una recámara con su propio baño.
Planta Alta:
Una recámara con vestidor y baño con jacuzzi y la otra con su baño completo también.
Recibimos todos los créditos.
Agende su cita cuanto antes y con gusto se la mostramos!!!
El valor no incluye gastos de escrituración y puede cambiar sin previo aviso!!!

Estilo:	Contemporaneo	Vigilancia:	Si
Terreno:	456.00 m²	Construcción:	311.00 m²
Estado de conservación:	Bueno	Sala:	Si
Comedor:	Si	Recámaras:	3
Baños:	3 ½	Closets:	Si tiene
Cocina:	Equipada	Gas estacionario:	Si
Cisterna:	Si	Estacionamiento:	4 autos
Jardín:	Comun	Alberca:	Equipada
Agua potable:	Si	Tráfico:	Regular