Casa en Los Robles Civac

Jiutepec, Morelos.

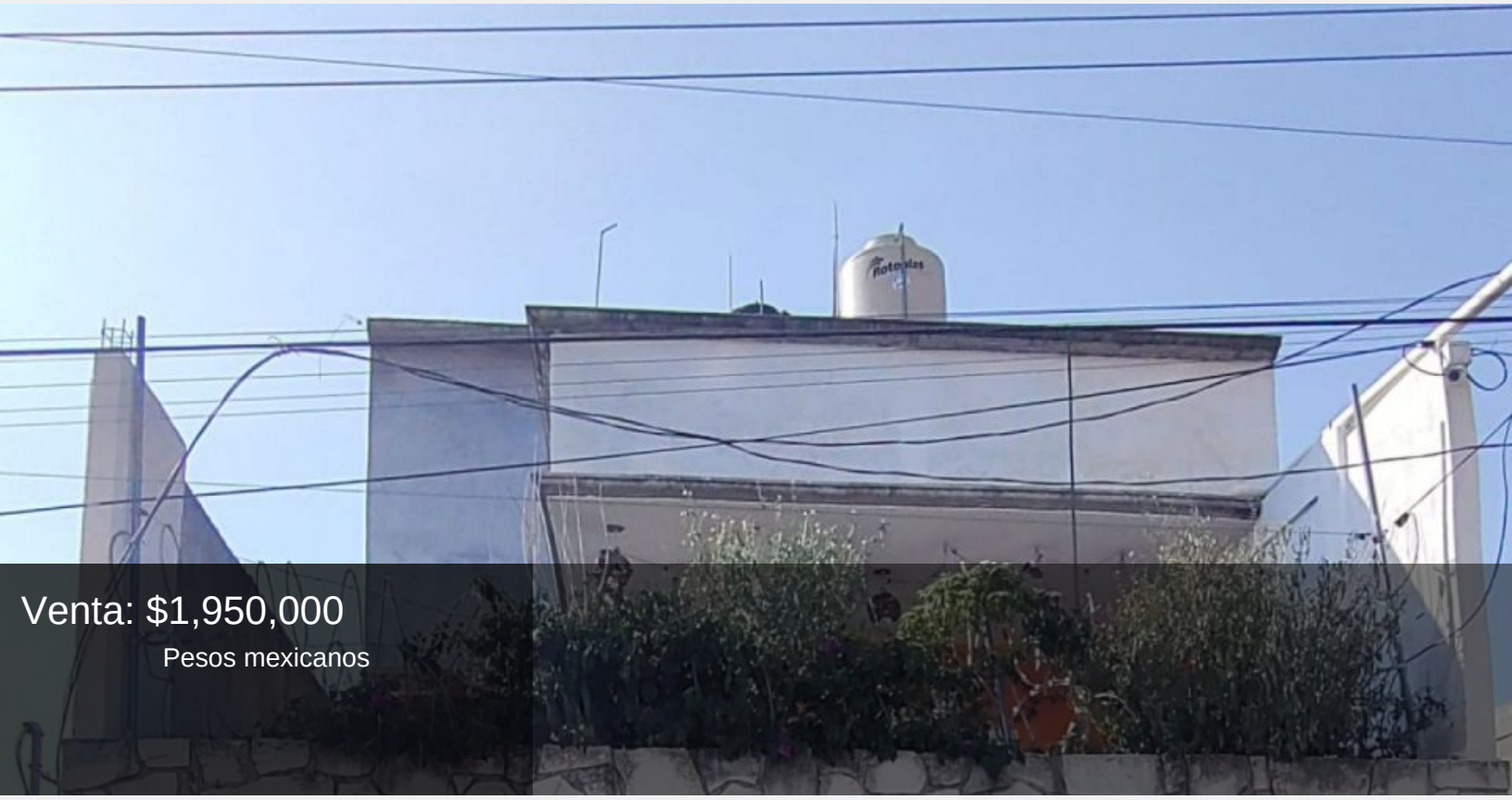

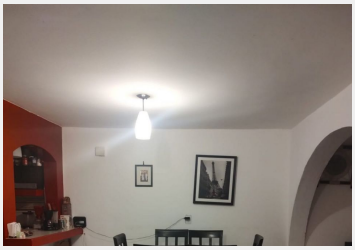

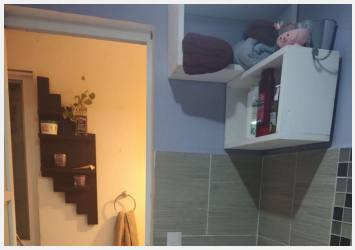

Casa en los robles

Estilo:	Remodelada	Terreno:	90.00 m²
Construcción:	175.00 m²	Niveles:	2
Edad del inmueble:	20 años	Estado de conservación:	Bueno
Antecomedor:	No	Sala:	Si
Recámaras:	3	Baños:	2

Closets:	Si tiene	Cocina:	Equipada
Gas estacionario:	No	Cuarto de servicio:	Área de lavado
Cisterna:	No	Estacionamiento:	1 auto
Agua potable:	Si	Tráfico:	Nulo