# Condominio en Estrada Cajigal

## Cuernavaca, Morelos.

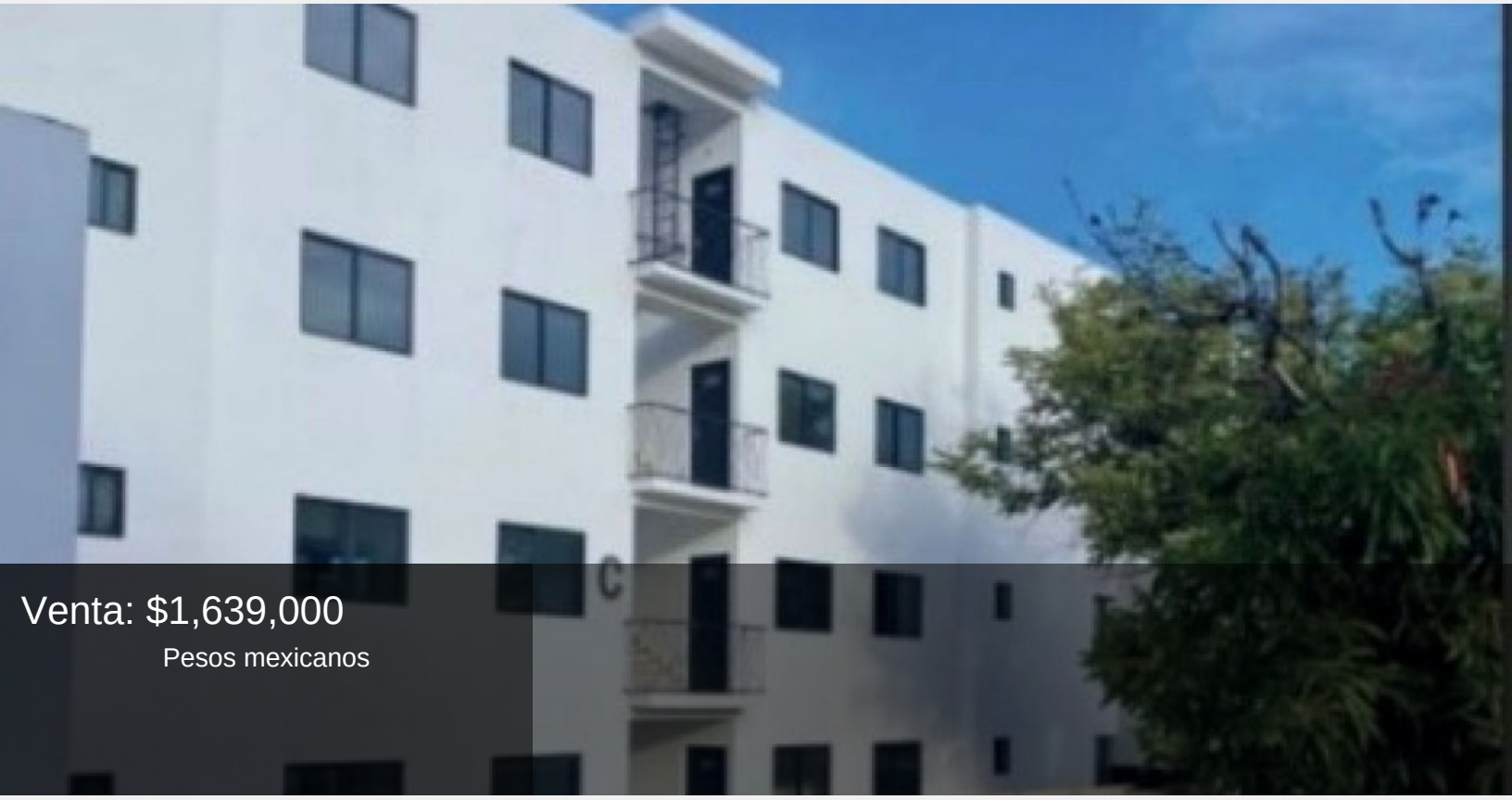


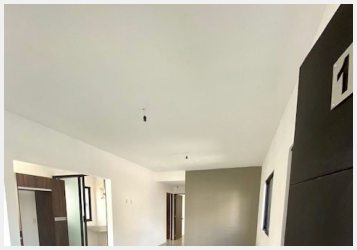
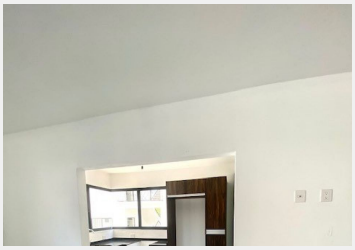
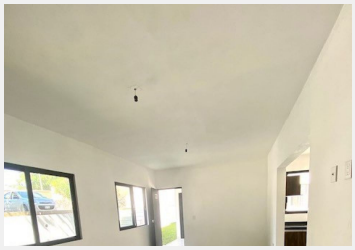

Departamentos nuevos en la Col. Estrada Cajigal en Cuernavaca, Morelos.

Valor de $ 1.639.000.00 ya sólo quedan 4 deptos, apresureseapartar el suyo!!!

110MT Y 80MC

36 Departamentos nuevos,  se encuentran ubicados cerca de Ave. Cuauhnahuac, cerca de farmacias, Chedraui, autopista del sol. colegios, bancos. cines, etc.

El departamento cuenta con:

Sala y Comedor, cocina equipada pero sin estufa, area de lavado, sala y comedor de muy buen tamaño, baño completo de visitas, 2 recámaras la principal con closet y baño completo. garaje para 2

autos, alberca común, con vigilante 24/7

Estan completamente terminados

Que no le ganen el suyo, recibimos varios créditos y estamos a la orden.

Los precios pueden cambiar sin previo aviso, no incluye gastos de escrituración!!

| | | | |
|---|---|---|---|
| Estilo: | Moderno | Vigilancia: | Portero electrico |
| Terreno: | 110.00 m² | Construcción: | 80 m² |
| Edad del inmueble: | Nueva | Estado de conservación: | Excelente |
| Sala: | Si | Comedor: | Si |
| Recámaras: | 2 | Baños: | 2 |
| Closets: | 1 | Cocina: | Lo |
| Cisterna: | Común | Estacionamiento: | 2 autos |
| Jardín: | Comun | Alberca: | Si |
| Agua potable: | Si | | |