Condominio en Yautepec

Yautepec, Morelos.

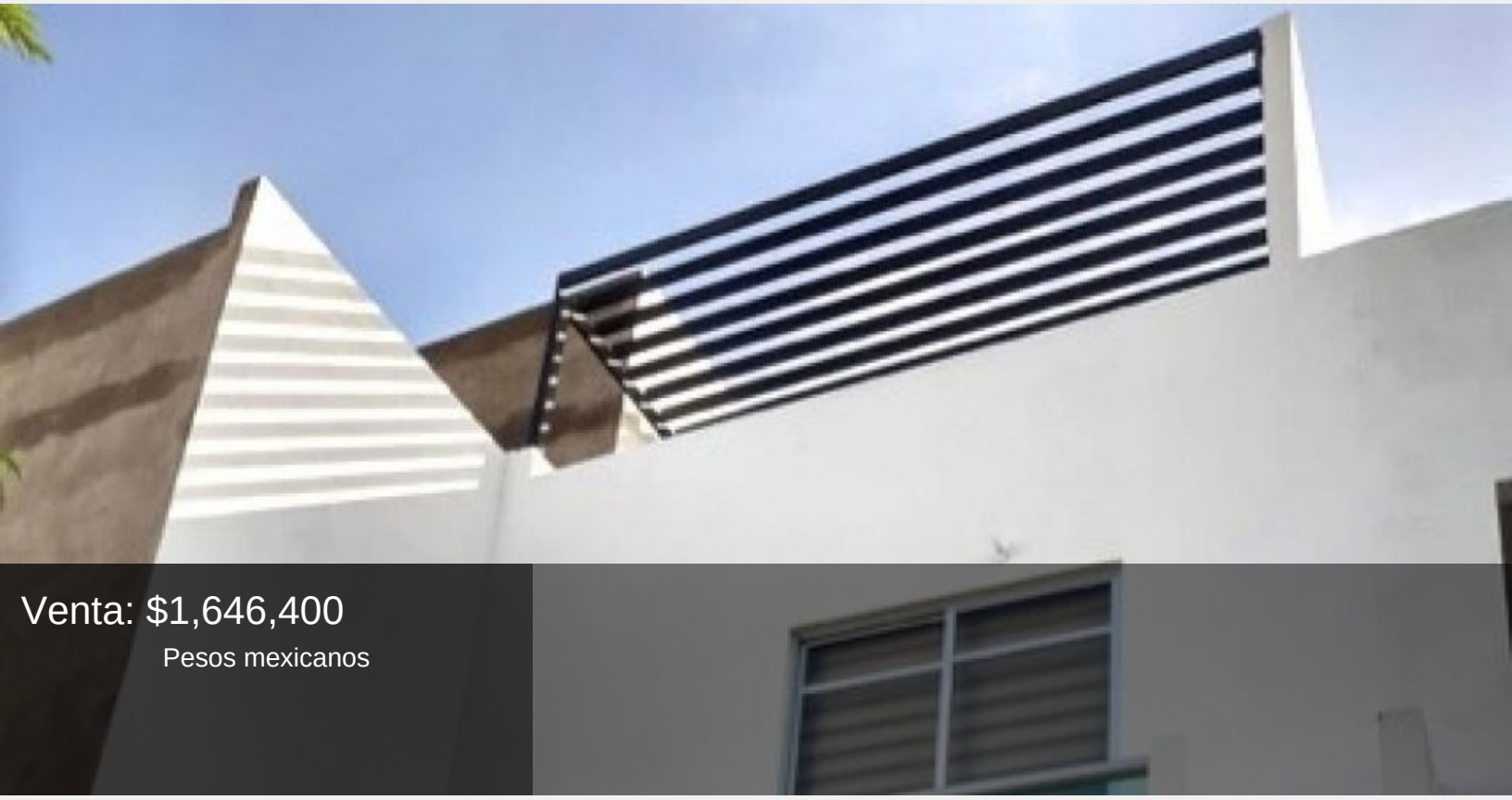

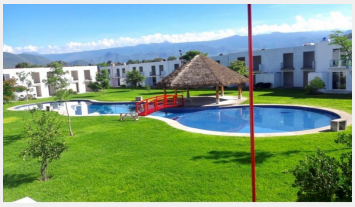

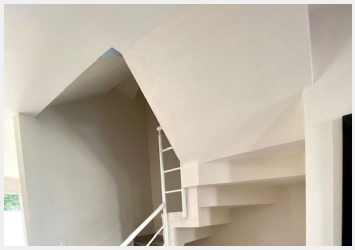

CASAS EN YAUTEPEC MORELOS EN CLOSTER CON VIGILANCIA

DESDE $ 1.646.400 HASTA 1.854.400 A MÁS POR UBICACION Y TERRENO ETC.

118.57 MC INCLUYE ROOF GARDEN

PLANTA BAJA:

SALA Y COMEDOR, BAÑO COMPLETO, COCINA EQUIPADA, TERRAZA PARTE TRASERA, ÁREA DE LAVADO, GARAJE UN AUTO Y JARDIN AL FRENTE.

PLANTA ALTA:

2 RECAMARAS CON BALCON CADA UNA Y UN BAÑO COMPLETO

3 NIVEL ROOF GARDEN (EL ASADOR, CLOSETS, CANCELES EN LOS BAÑOS Y MOSQUITEROS, Y COCINA EQUIPADA INCLUIDA.

CUENTA CON UNA ALBERCA GRANDE EN ÁREAS VERDES DE 2.338 M2 , CONTENEDORES, CISTERNA PLUVIAL, SANITARIOS.

SE APARTA CON $ 10,000.00

SE PAGAN 1.300.00 DE MANTENIMIENTO Y A LA FIRMA DEL CONTRATO SE TIENE QUE PAGAR 6 MESES POR ADELANTADO.

SE COBRA PAGO UNICO 10,000.00 PARA MOBILIARIO DE AREAS VERDES

ESPERAMOS SU PRONTA COMUNICACION PARA AGENDARLE UNA CITA Y QUE LAS PUEDA CONOCER.

LOS PRECIOS PUEDEN CAMBIAR SIN PREVIO AVISO!!!

CONTACTENOS CUANTO ANTES Y CON GUSTO SE LAS MOSTRAMOS EL MEJOR PRECIO EN EL ÁREA.

Vigilancia:	Si	Construcción:	118.00 m²
Niveles:	3	Edad del inmueble:	Nueva
Estado de conservación:	Excelente	Sala:	Si
Comedor:	Si	Recámaras:	2
Baños:	2	Closets:	Si tiene
Cocina:	Equipada	Cuarto de servicio:	Área de lavado
Cisterna:	Común	Jardín:	Comun
Alberca:	Equipada	Agua potable:	Si