Condominio en Altavista

Cuernavaca, Morelos.

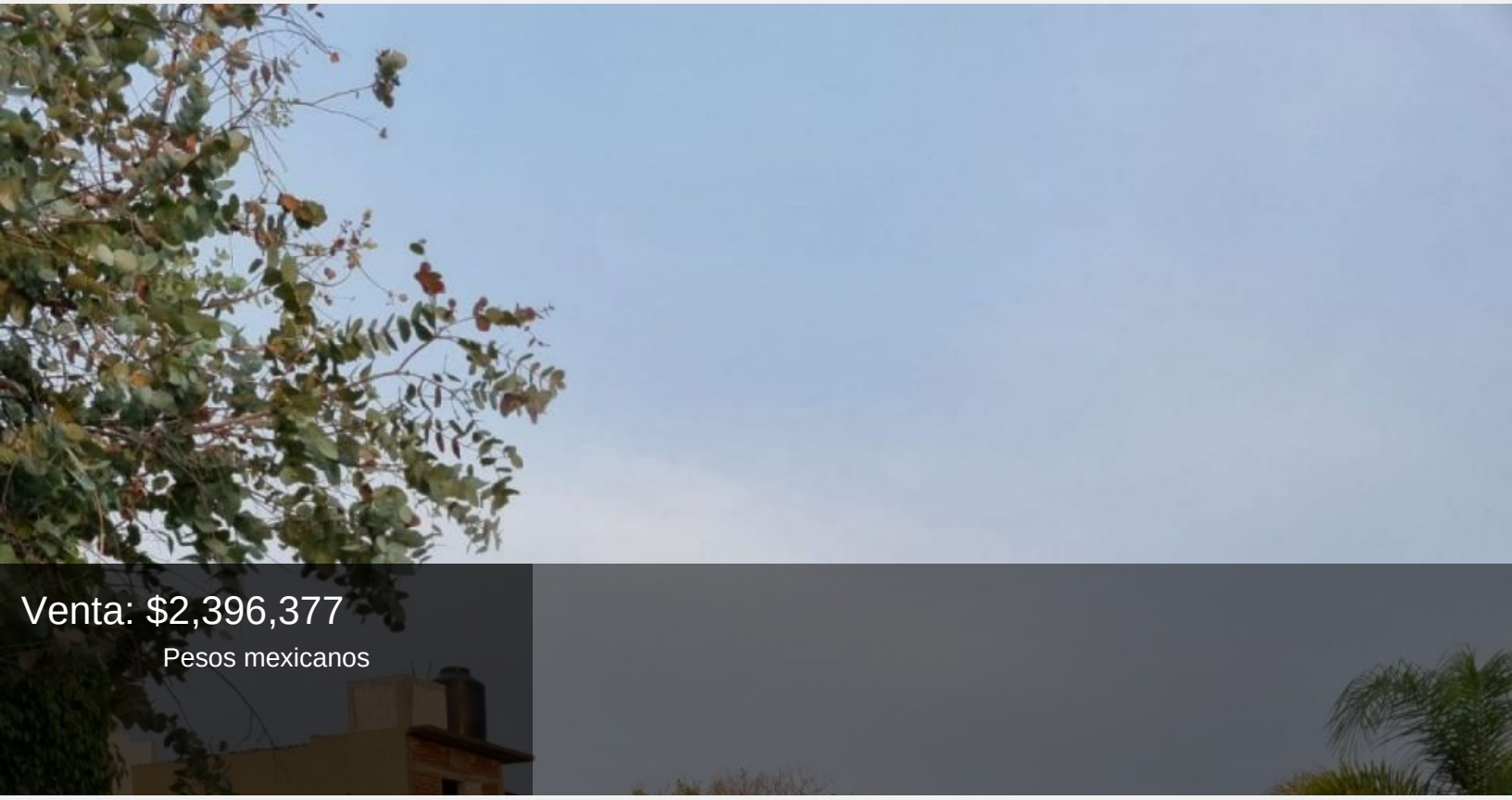

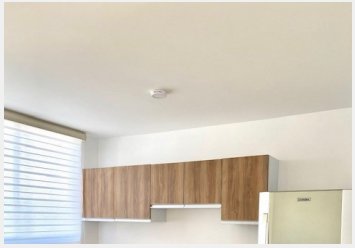

Casa en condominio con alberca

Estilo:	Moderno	Vigilancia:	Portero electrico
Terreno:	100.00 m²	Tipo de terreno:	En desnivel
Construcción:	90.00 m²	Edad del inmueble:	Nueva
Estado de conservación:	Excelente	Sala:	Si
Comedor:	Si	Recámaras:	3

Baños:	2 ½	Closets:	Si tiene
Cocina:	Equipada	Cuarto de servicio:	Área de lavado
Cisterna:	Común	Estacionamiento:	2 autos
Jardín:	Jardin propio y comun	Alberca:	Si
Agua potable:	Si		