Residencia en Vista Hermosa

Cuernavaca, Morelos.

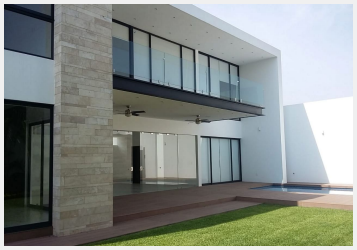
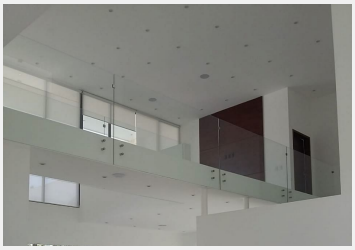

EN EXCLUSIVO FRACCIONAMIENTO EN VISTA HERMOSA , ESTRICTO ACCESO.PLANTA BAJA:630MT Y 600MCSALA Y COMEDOR, COCINA TOTALMENTE EQUIPADA CON LAVAVAJILLAS, CAFETERA, HORNOS, CUBIERTA DE CUARZO, AMPLIA ALACENA. DOBLE CISTERNA, GARAJE TECHADO, CUARTO DE LAVADO Y BODEGA.ALBERCA EQUIPADA CON BOMBA DE CALOR Y LUZ MULTICOLOR LED, BAÑO COMPLETO ÁREA DE ALBERCA, JARDÍN RIEGO POR ASPERSIÓN AUTOMÁTICO, TERRAZA 2 RECÁMARAS CON BAÑO COMPLETO CADA UNA,PLANTA ALTA:3 RECÁMARAS CON BAÑO, LA PRINCIPAL CON JACUZZI, SALA DE T.V. TERRAZAINCLUYE SISTEMA INTELIGENTE PARA CONTROL DE AIRES ACONDICIONADOS, SONIDO, CÁMARAS ETC....MEDIANTE IPAD Y/O CELULAR, PERSIANAS Y MINI SPLITS INVERTER EN TODAS LAS RECÁMARAS Y COCINACERCA DE RESTAURANTES, BANCOS, TIENDAS DE AUTO SERVICIO, EN EL MEJOR CLIMA DE MORELOSRESERVE SU CITA Y CON GUSTO LO ATENDEREMOS!!! PUEDE CAMBIAR EL PRECIO SIN PREVIO AVISO!!!!

Vigilancia:	Si	Terreno:	630 m²
Construcción:	600 m²	Niveles:	2
Edad del inmueble:	Nueva	Estado de conservación:	Excelente
Sala:	Si	Comedor:	Si
Recámaras:	5	Baños:	6
Closets:	Si tiene	Cocina:	Equipada
Gas estacionario:	Si	Cisterna:	Si
Estacionamiento:	2 autos	Jardín:	Mediano
Alberca:	Equipada	Agua potable:	Si