Casa en Vista Hermosa

Cuernavaca, Morelos.

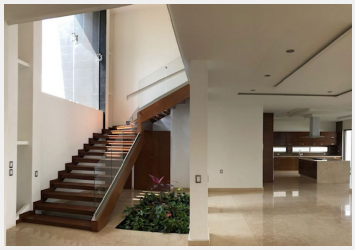
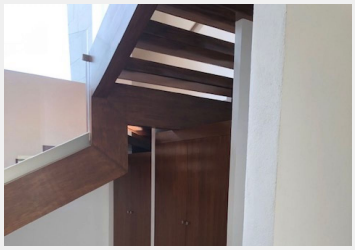

ESPECTACULAR RESIDENCIA EN EL CORAZÓN DE VISTA HERMOSA530MC Y 530MTEXCELENTE RESIDENCIA CON ACABADOS ESPLENDIDOS:PLANTA BAJA:SALA Y COMEDOR MUY AMPLIOS CON EXCELENTE VISTA HACIA UNA TERRAZA, JARDÍN Y ALBERCA.UNA RECÁMARA CON BAÑO COMPLETO O PUEDE SER ESTUDIO, COCINA MUY AMPLIA CON MÁRMOL Y GRANITO, ÁREA DE LAVADO Y CUARTO DE SERVICIO Y SALIDA AL GARAJE.PLANTA ALTA:3 RECÁMARAS CON BAÑO COMPLETO LA PRINCIPAL CON TINA, VESTIDOR, AIRE ACONDICIONADO TERRAZA Y BALCÓN.SALA DE T.V.ROOF GARDEN EQUIPADO CON JACUZZI, COCINA, BAÑO COMPLETO Y BODEGA, EXCELENTE VISTA!!!!!!EXCELENTES ESPACIOS PARA CADA UNA DE LAS ÁREAS, UBICADA EN ZONA DORADA!!!CERCA DE RESTAURANTES, BANCOS, TIENDAS DE CONVENIENCIA, COLEGIOS ETC. FÁCIL ACCESO HACIA CDMXRESERVE SU CITA CON GUSTO SE LA MOSTRAMOS SU VALOR PUEDE CAMBIAR SIN PREVIO AVISO!!!!

Vigilancia:	Si	Terreno:	530 m²
Construcción:	530 m²	Edad del inmueble:	Nueva
Estado de conservación:	Excelente	Sala:	Si
Comedor:	Si	Recámaras:	Cuatro y estudio
Baños:	5	Closets:	Si tiene
Cocina:	Equipada	Gas estacionario:	Si
Cuarto de servicio:	Sin baño	Cisterna:	Si
Jardín:	Mediano	Alberca:	Equipada