Casa en Burgos Corinto

Temixco, Morelos.

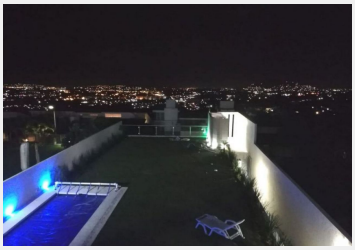

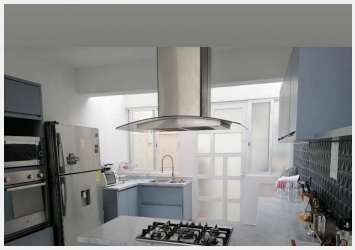

VENTA $ 7,990.00 RESIDENCIA EN CORINTO (VILLA GUADALUPE)
AL SUR DE CUERNAVACA 3° SECCION RESIDENCIAL CORINTO, INCLIUYE DOBLE SEGURIDAD, CLUB ÁREA DE FIESTAS, ALBERCA, GRAN PALAPA, CANCHA TENIS, REGADERAS, 2 PANTALLAS TV Y CABLE, SERVICIOS OCULTOS, VISTA HIDRONEUMATICO, 2 CISTERNAS, LA NORMAL MAS 1 ECOLOGIA RECOLECTORA DE AGUAS PLUVIALES Y JABONOSAS PARA RIEGO, NO GASTE MAS AGUA.
ADAPTADA PARA GENTE MAYOR Y MINUSVALIDOS:
-EL JARDIN Y ALBERCA MAS GRANDE DE CORINTO
-INCLUYE PERSIANAS ENROLLABLES
-SALA Y COMEDOR CON DOBLE ALTURA
-ELEGANTE ILUMINADA INTERNA Y EXTERNAMENTE
-5 AIRES ACONDICIONADOS
- 4 RECÁMARAS CON VESTIDOR Y BAÑO
-ESTUDIO, OFICINA, JUEGOS O POSIBLE 5° RECÁMARA
5 BAÑOS COMPLETOS EN CADA RECÁMARA MAS 1 EN EL JARDÍN Y ALBERCA

-COCINA EQUIPADA DE LUGO E ILUINADA
-5 GARAJES
-ALBERCA 100% EQUIPADA CON CANAL DE NADO Y RODILLO Y SABANA TÉRMICA
- EQUIPO SOLAR DE APOYO PARA BAÑOS ETC.

SE PAGAN 2,000.00 DE MANTENIMIENTO POR VIGILANCIA Y PODER ENTRAR A LA CASA CLUB DE RESIDENCIAL CORINTO QUE TIENE UNA ALBERCA MUY GRANDE, CON PERGOLAS, GYM, TENIS, PADDLE, JARDINES, BAÑOS ETC.

AGENDE SU CITA Y CON GUSTO SE LA MOSTRAMOS

EL COSTO PUEDE CAMBIAR SIN PREVIO AVISO Y NO LLEVA INCLUIDO GASTOS DE ESCRITURACIÓN!!!!.

CERCA DE AUTOPISTA, BANCOS, COLEGIOS, WALMART, CHEDRAUI, BODEGA AURRERA ETC.

CONTACTENOS CUANTO ANTES!!!

Cuernavaca, Morelos. (777) 203 56 85(777) 113 61 92(777) 328 84 81

SYEM Inmobiliaria 2011 | Todos los Derechos Reservados

Administración

Estilo:	Contemporaneo minimalista	Vigilancia:	Si
Terreno:	472.00 m²	Construcción:	485.00 m²
Niveles:	2	Edad del inmueble:	Nueva
Estado de conservación:	Excelente	Sala:	Si
Comedor:	Si	Recámaras:	5
Baños:	6	Closets:	Si tiene
Cocina:	Equipada	Gas estacionario:	Si
Cisterna:	Si	Jardín:	Mediano
Agua potable:	Si		