Casa en Rancho Cortés

Cuernavaca, Morelos.

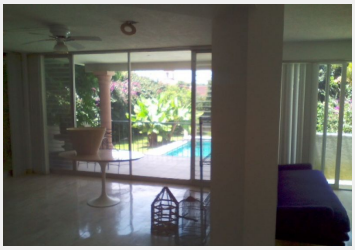

HERMOSA CASA EN RANCHO DE CORTES

$ 5,300.000 SE PUEDE NEGOCIAR!!!

600MT Y 300MC

LA CASA ESTA BASTANTE AMPLIA Y CUENTA CON:

SALA Y COMEDOR, COCINA EQUIPADA MODERNA, ÁREA DE LAVADO, GARAJE 2 AUTOS
UN HERMOSO JARDÍN CON ALBERCA

TIENE 3 RECÁMARAS Y UN ESTUDIO Y 2 BAÑOS Y MEDIO.

CERCA DE AUTOPISTA, CENTROS COMERCIALES, COLEGIOS ETC.

EL VALOR NO INCLUYE GASTOS DE ESCRITURACIÓN Y PUEDE CAMBIAR SIN PREVIO AVISO

Estilo:	Cuernavaca	Terreno:	600.00 m²
Construcción:	300 m²	Niveles:	2
Estado de conservación:	Bueno	Sala:	Si
Comedor:	Si	Recámaras:	Tres recamaras y estudio
Baños:	2 ½	Closets:	Si tiene
Cocina:	Equipada	Gas estacionario:	Si
Cisterna:	Si	Estacionamiento:	2 autos
Jardín:	Mediano	Alberca:	Equipada
Agua potable:	Si		